

報道関係各位

ANA クラウンプラザホテルグランコート名古屋
〒460-0023 名古屋市中区金山町1丁目1-1
[TEL:052-683-4111](tel:052-683-4111)(代)

ANA クラウンプラザホテルグランコート名古屋
＜ボストンランチ “パリジェンヌ展”＞

名古屋ボストン美術館タイアップ企画
アート x イート x ハート
(パリジェンヌ展)

ANA クラウンプラザホテルグランコート名古屋(名古屋市中区、総支配人:渡辺 勝吉)では、2017.6.10(土)～10.15(日)の期間、名古屋ボストン美術館で開催される「パリジェンヌ展」とタイアップし、展示される作品を料理やデザートで再現した「ボストンランチ」をご用意いたします。

※期間:6.10(土)～10.15(日) (半券提示でランチがお得に! 10%OFF)

Sky Restaurant and Bar
**STAR
GATE**

30F スカイレストラン「スターゲイト」

* ボストンランチ(入館券付)

¥4,300 → **¥3,650**

(ランチのみ ¥3,000)

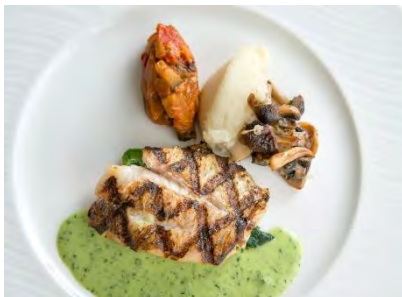

ランチ営業時間: 11:30a.m.～2:30p.m.
(土、日、祝 11:00a.m.～)

中国料理
花梨
Chinese Restaurant
KARIN

29F 中国料理「花梨」

* ボストンランチ(入館券付)

¥4,300 → **¥3,650**

(ランチのみ ¥3,000)



ランチ営業時間: 11:30a.m.～2:30p.m.
(土、日、祝 11:00a.m.～)



*** 3F 京料理「たん熊 北店」**

*** ポストランチ ¥4,000**



ランチ営業時間: 11:30a.m.~2:30p.m.

*** 協力: 名古屋ポストン美術館**



金山南ビル 1F 「ポストンカフェ」

*** タイアップ ケーキセット**
入館券付 ¥2,000 → **¥1,700**
(ケーキのみ ¥450)



営業時間: 10:00a.m.~7:00p.m.(火~土)
10:00a.m.~6:00p.m. (日・祝)
(月曜日定休日)
*祝日に当たる場合は、翌日振替休業)

ご予約・お問い合わせ レストラン予約係 052-683-4638

ANA クラウンプラザホテルについて

ANA クラウンプラザホテルは、IHG・ANA・ホテルズグループジャパンが運営する、ANA ホテルとクラウンプラザの共同ブランドホテルとして、現在、日本全国 18 都市(釧路、稚内、千歳、新潟、富山、金沢、成田、名古屋、京都、大阪、神戸、岡山、広島、宇部、福岡、長崎、熊本、那覇)で合計 5,000 室以上を展開し、国内のネットワークを拡大しています。2017 年 10 月 1 日には、ANA クラウンプラザホテル米子が新たに誕生する予定です。

クラウンプラザ ホテルズ & リゾーツは、世界有数のホテルグループであるインターコンチネンタル ホテルズグループ(IHG)が運営する、上質な施設とサービスを兼ね備えた高級ホテルブランドの 1 つです。現在、世界約 60 カ国以上で 約 400 ホテルが運営され、さらに 90 ホテルが開業準備中です。

URL: www.anacrownplaza.com

報道関係の問い合わせ先:

ANA クラウンプラザホテルグランコート名古屋
セールス & マーケティング部 マーケティング企画課
支配人 戸谷 秀樹

TEL:052-683-4469 FAX:052-683-4423

e-mail: hideki.totani@anacrownplaza-nagoya.jp